Gottesdienstordnung

01. bis 15.11.2026

Ausgabe Nr. 20

PFARRVERBAND
KRAIBURG
FLOSSING



Deine Spende *wirkt.*
www.bonifatiuswerk.de

Hilfswerk für den Glauben
bonifatius werk

Sonntag, 1. November / *ALLERHEILIGEN*
1.Lesung: Offb 7,2-4.9-14 2.Lesung: 1 Joh 3,1-3 Evangelium: Mt 5,1-12a

Taufkirchen 8:30 Pfarrkirche Festgottesdienst, anschließend Gräbersegnung

Gebetsmeinungen: Rosina Sedlmaier **f.+ Ehemann u. Vater Max Sedlmaier** / Rita Reindl **f.+ Ehemann u. Vater Georg** / Rita Reindl **f.+ Geschwister Annemarie und Josef** / Rita Reindl **f.+ Eltern u. Schwiegereltern** / Fam. Jakob Losbichler **f.+ Otto Losbichler** / Fam. Jakob Losbichler **f.+ Elisabeth und Maria Losbichler** / Rauscher-Geschwister **f.+ Bruder Hansi und Eltern u. Großeltern**

Polling 8:30 Pfarrkirche Festgottesdienst
- Sammlung für die Kirchenheizung –

Gebetsmeinungen: Franz Mitterer **f.+ Betty Rauch./..**Franz Mitterer f. **+ Josef Wimmer /** Franz Mitterer **f. + Irmgard Mitterer und Eltern u. Geschwister**

14:00 Kirchenfriedhof Andacht mit Gräbersegnung, anschl. Gräbersegnung auf dem neuen Friedhof

Flossing 10:00 Pfarrkirche Festgottesdienst, anschließend Gräbersegnung
- Sammlung für die Kirchenheizung -

Gebetsmeinungen: Resi Götz **f.+ Eltern Josef u. Amalie Prametsberger**

Oberneukirchen 10:00 Pfarrkirche Wort-Gottes-Feier
- Sammlung für die Kirchenheizung -

Fürbittanliegen: **f. + Eltern Georg und Hermine Haslbeck**

13:30 Friedhof Andacht mit Gräbersegnung

Kraiburg 10:15 Marktkirche Pfarrgottesdienst für die Pfarreien Ensdorf, Frauendorf und Kraiburg, anschl. Gräbersegnung in Kraiburg
- Sammlung für die Kirchenheizung -

Gebetsmeinungen: **f. alle Lebenden und Verstorbenen der Pfarrei**

14:00 Maximilian Andacht mit Gräbersegnung

Frauendorf 13:00 Friedhof Andacht mit Gräbersegnung

Ensdorf 14:00 Friedhof Andacht mit Gräbersegnung

Grünthal 14:00 Friedhof Andacht mit Gräbersegnung

Montag, 2. November / *ALLERSEELEN*

Flossing 8:30 Pfarrkirche Allerseelenrosenkranz

Polling 10:00 Pfarrkirche Allerseelenrosenkranz

Ensdorf 14:00 Friedhof Allerseelenrosenkranz

Frauendorf 14:00 Pfarrkirche Allerseelenrosenkranz

Grünthal 14:00 Pfarrkirche Allerseelenrosenkranz, anschließend Kaffee & Kuchen im Pfarrhof

Kraiburg 14:00 Friedhof Allerseelenrosenkranz



19:00 Marktkirche PV-Requiem für alle Verstorbenen des Jahres der Pfarreien Ensdorf, Frauendorf, Grünthal, Kraiburg und Taufkirchen
- Kollekte f. die Priesterausbildung in Osteuropa -

Taufkirchen 14:00 Friedhof Allerseelenrosenkranz

Oberneukirchen 19:00 Pfarrkirche PV-Requiem für alle Verstorbenen des Jahres der Pfarreien Flossing, Polling und Oberneukirchen
- Kollekte f. die Priesterausbildung in Osteuropa -

Dienstag, 3. November / *Sel. Rupert Mayer, Ordenspriester*

Flossing 8:30 Grünbach Rosenkranz

Taufkirchen 19:00 Pfarrkirche Messfeier
Gebetsmeinungen: **nach Meinung** / Gabi Schrödl **f.+ Mann Kalle** / Veronika, Andreas und Florian **f.+ Papa Kalle Schrödl** / Gabi Schrödl mit Kinder **f.+ Großeltern und Onkel Alois**

Mittwoch, 4. November / *Hl. Karl Borromäus, Bischof*

Grünthal 8:00 Pfarrkirche Messfeier
Gebetsmeinungen: Fam. Pichler **f.+ Marianne Freiberger** / Fam. Pichler **f. bds.+ Eltern** / Hl. Messe **f. die armen Seelen**

Polling 18:15 Pfarrkirche Rosenkranz
19:00 Pfarrkirche Messfeier

Gebetsmeinungen: Fam. Greimel **f. + Marianne Prambs** / Martin Manghofer **f. + Ehefrau Maria Manghofer** / Fam. Roswitha Reichle **f. + Mama, Oma und Uroma Maria Manghofer** / Isolde und Sandra Greimel **f. + Mama und Oma Maria Manghofer**

Donnerstag, 5. November / *Sel. Bernhard Lichtenberg, Priester*

Kraiburg 9:15 Aukirche Messfeier

Gebetsmeinungen: Katharina Wilhelm **f.+ Rosa Greimel**

Oberneukirchen 19:00 Pfarrkirche Messfeier **mit Friedensgebet**

Gebetsmeinungen: Straßerfamilie, Fam. Meindl, Fam. Zieglgänsberger, Neukerfen **f. + Nachbarin Marianne Wastlhuber**

Freitag, 6. November / *Hl. Leonhard, Einsiedler*

Ensdorf 19:00 Pfarrkirche Messfeier, anschließend Aussetzung

Gebetsmeinungen: Fam. Voglmaier, Westerberg **f.+ Theresia Stenger** / Fam. Anton Voglmaier, Westerberg **f.+ Christa Rannetsberger**

Sonntag, 8. November / *32. SONNTAG I. JKR. – ZÄHLSONNTAG*

1.Les.: Weish 6,12-16 2.Les.: 1Thess 4,13-18 (KF: 4,13-14) Ev.: Mt 25,1-13

In allen Gottesdiensten ist die Kollekte für den St. Korbiniansverein

Grünthal Tag der Ewigen Anbetung
8:30 Pfarrkirche Pfarrgottesdienst,

Gebetsmeinungen: **f. alle Lebenden und Verstorbenen der Pfarrei**

anschließend Aussetzung und Betstunden

bis 10:15 Uhr Betstunde – Andacht
für die Ortschaften: Oberbierwang, Guggenhub, Schrottfurt, Salzöd, Oberzarnham, Haimbuch, Unterbierwang, Kaltenbach, Eck, Ullading

10:15 - 10:45 Uhr Stille Anbetung

10:45 - 11:15 Uhr Betstunde – Fatima-Rosenkranz
für die Ortschaften: Grünthal bis Piesenham, Gmain bis Hinteröd, Einharting, Haidberg, Bach, Wettelsham bis Holzgaden, Reit, Reingrub, Kühnham

11:15 - 11:30 Uhr Stille Anbetung

11:30 Pfarrkirche Andacht mit Einsetzung

Oberneukirchen 8:30 Pfarrkirche Messfeier

Gebetsmeinungen: Amalie Bernhart **f. + Ehemann, Vater u. Opa Anton Bernhart und beids. verst. Eltern und Geschwister**

Taufkirchen 8:30 Pfarrkirche Wort-Gottes-Feier

Fürbittanliegen: Ehefrau **f.+ Ehemann Erwin Münch** / Regina Weidl, Waltlham **f.+ Alfons Schönhuber** / Fam. Regina Köhldorfner, Stangern **f.+ Alfons Schönhuber** / Fam. Altenweger, Aschau **f.+ Isolde Irl** / Fam. Alfons Irl **f.+ Isolde u. Anton Irl** / Nichte Christine Freutsmiedl **f.+ Isolde u. Anton Irl**

10:00 Pfarrkirche Taufe von Viktoria Vetter

Flossing 10:00 Grünbach Festgottesdienst zum Patrozinium mit anschließender Prozession

Gebetsmeinungen: Nachbarschaft Grünbach **f. + Johann Steinberger** / Fam. Mitterer/Winkler u. Marianne Völkl, Kundheft **f. + Konrad Bommer** / Fam. Franz Vogl **f. + Konrad Bommer /** Anna Bauer, Anzenberg **f. + Ehemann und Vater Josef Bauer** / Fam. Irgmeier, Ehring **f. + Vater Josef Bauer** / Fam. Kaltner, Deutlhausen **f. + Vater Josef Bauer** / Michael Seifert **f.+ Tanten Anna Gerharz und Anna Mitterer**

Kraiburg 10:00 Marktkirche Messfeier für die Pfarreien Ensdorf, Frauendorf und Kraiburg

Gebetsmeinungen: Fam. Linderer, Teising **f.+ Susanna Weidinger** / Fam. Linderer, Teising **f.+ Josef Weidinger** / Fam. Stenger **f.+ Thekla Stenger, Josef Stenger u. Sr. Katharina Stenger** / Wolfgang Auer **f.+ Eltern u. Angehörige** / Brigitte Auer **f.+ Eltern u. Angehörige** / Brigitte u. Regina **f.+ Schwester Marlies Baur** / Christl Frauendorfer **f.+ Eltern** / Kinder **f.+ Mutter Ingeborg Sachs** / **nach Meinung** / Seb. Fürstenberger, Frd. **f.+ Therese Kaindl** / Huberischen Cousin u. Cousinen **f. + Angehörige** / Huberischen Cousin u. Cousinen **f. + Josef Kleinholzner u. Josef Zieglgänsberger**

Polling 10:00 Pfarrkirche Wort-Gottes-Feier

Fürbittanliegen: Alois u. Marianne Staudhammer **f. + Johann Hallmannseder**

Montag, 9. November / *WEIHETAG DER LATERANBASILIKA*

Oberneukirchen 8:30 Pfarrkirche Rosenkranz

Dienstag, 10. November / *Hl. Leo der Große, Papst, Kirchenlehrer*

Flossing 8:30 Grünbach Rosenkranz

19:00 Pfarrkirche Messfeier

Gebetsmeinungen: Fam. Messmer, Burghausen **f. + Otto Luft** / Rita Wölfl **f. + Anna Lukas** / Rita Wölfl **f. + Maria Lainer** / Rita Wölfl **f. + Alois und Maria**

Wölfl / Rita Wölfl **f. + Josef Zehethofer** / Franziska Forster und Resi Lohr **f. + Schwester Rosmarie Kronberger**

Taufkirchen 19:00 Pfarrkirche Messfeier
Gebetsmeinungen: **f.+ Maria Eder** / Susi, Christian u. Luca **f.+ Großeltern Maria u. Matthias Sax** / Christian, Susi u. Luca **f.+ Großeltern Sofia u. Korbinian Urbauer** / Christian, Susi u. Luca **f.+ Großeltern Anna u. Georg Scheitzeneder** / Tochter mit Fam. **f.+ Georg u. Christine Wastlhuber**

Mittwoch, 11. November / *Hl. Martin, Bischof*

Grünthal 13:00 Pfarrkirche Rosenkranz mit den Senioren

Kraiburg 17:00 Marktkirche Martinszug

Polling 18:15 Pfarrkirche Rosenkranz

Donnerstag, 12. November / *Hl. Josaphat, Bischof, Märtyrer*

Kraiburg 9:15 Aukirche Messfeier
Gebetsmeinungen: Ottilie Kinzner **f.+ Siegfried Kinzner**

Oberneukirchen 19:00 Pfarrkirche Messfeier
Gebetsmeinungen: Fam. Hager **f. + Ehemann und Vater Georg Hager**

Freitag, 13. November / *Hl. Arsacius, Bekenner*

Frauendorf 9:00 Hofwies Messfeier

Flossing 16:45 Pfarrkirche Martinszug

Taufkirchen 17:00 Pfarrkirche Martinszug

Samstag, 14. November / *Samstag der 32. Woche im Jahreskreis*

Flossing 10:00 Annabrunn Taufe von Frido Sellner

Grünthal 14:00 Pfarrkirche Taufe von Alexander Obermaier und Korbinian Johannes Wolf



Taufkirchen 16:00 Pfarrkirche Vorabendgottesdienst, anschließend Gedenken am Kriegerdenkmal

Gebetsmeinungen: Rosa Zauner **f.+ Ehemannn u. Vater Johann Zauner** / Fam. Sebastian Grill **f.+ Ehefrau, Mutter u. Oma Resi Grill** z. 10. Sterbetag / Fam. Sebastian Grill **f.+ Sebastian Wimmer** / Anneliese Irl u. Fine Eder **f.+ Vater Josef Ober u. Schwester Resi Grill** / Rosa Mittermaier **f.+ Konrad Freutsmiedl** / Lebendiger Rosenkranz **f.+ Mitglieder** / Sofie Scheitzeneder **f.+ Barbara Urbauer u. Zenzi Unterforsthuber**

Polling 18:15 Gedenken am Kriegerdenkmal zum Volkstrauertag
18:30 Pfarrkirche Vorabendgottesdienst

Sonntag, 15. November / *33. SO. I. JKR – VOLKSTRAUERTAG*

1.Lesung: Spr 31,10-13.19-20.30-31 2.Lesung: 1Thess 5,1-6
Evangelium: Mt 25,14-30 (KF: 25,14-15.19-21)

Allgemeiner DIASPORA-Sonntag (mit Bonifatiuswerk der Kinder)

Oberneukirchen 8:15 Kirchenzug
8:30 Pfarrkirche Messfeier, anschließend Gedenken am Kriegerdenkmal

Grünthal 8:30 Pfarrkirche Gedenken am Kriegerdenkmal, anschl. Wort-Gottes-Feier

Fürbittanliegen: **Stiftsmesse** f.+ Georg, Hermine und Alois Meidlinger / Kinder mit Fam. **f.+ Katharina u. Peter Hinmüller** / Fam. Reindl, Kühnham **f.+ Anneliese Reindl** z.StA. / Fam. Reindl, Kühnham **f.+ Martha Lechner** / Fam. Reindl, Kühnham **f.+ Viktor Haindl** / Fam. Anton Furtner **f.+ Eltern Anton u. Amalie Furtner** / Bruder Andreas Reiter **f.+ Anneliese Wimmer** / Ehefrau, Kinder u. Enkelkinder **f.+ Ludwig Mittermaier**

Flossing 10:00 Pfarrstadl Kindergottesdienst
10:00 Pfarrkirche Pfarrgottesdienst, anschließend Gedenken am Kriegerdenkmal

Gebetsmeinungen: **f. alle Lebenden und Verstorbenen der Pfarrei**

Kraiburg 10:15 Marktkirche Messfeier für die Pfarreien Ensdorf, Frauendorf und Kraiburg, anschließend Gedenken am Kriegerdenkmal

Gebetsmeinungen: **Dank an hl. Thaddäus von Gladys Ramirez** / Kinder mit Fam. **f.+ Josef u. Rosemarie Bichler** / Bernadette Langstein **f.+ Ehemann Manfred Langstein u. Schwiegermutter Zenzl Langstein** / Elfr. Fürstenberger

f.+ Ehemann Anton Fürstenberger / Hans u. Traudl Hofbauer mit Petra **f.+ Rudolf Ziegler** / Fam. Josef Reiter, Engelsberg **f.+ Rudolf Ziegler**

Mitteilungen aus dem Pfarrverband

Das Pfarrbüro in Kraiburg ist geschlossen vom 4. – 7. November.

Abwesenheiten
Vom 3.-5. November und vom 9.-13. November ist Diakon Andreas Wachter, vom 3.-8. November Pastoralassistentin Stephanie Echle und vom 5.-9. November Pastoralreferentin Lena Schreiner nicht im Pfarrverband.

Martinsumzüge im Pfarrverband
Der Hl. Martin ist sicher einer der bekanntesten Heiligen der Nächstenliebe. Gerade die Kinder feiern ihn Jahr für Jahr mit den Martinsumzügen. Auch in unserem Pfarrverband werden begangen und zwar:

- Am Mittwoch 11. November um 17.00 Uhr ab der Marktkirche Kraiburg
- Am Freitag 13. November um 17.00 Uhr ab der Pfarrkirche Taufkirchen und um 16.45 Uhr ab der Pfarrkirche Flossing!

Möge der Hl. Martin uns daran erinnern, dass wir als Christen immer wieder selber Lichter für andere sein sollen!

Ministranten-Filmeabend
Die Minis aller unserer Pfarreien sind herzlich eingeladen zu einem Filmeabend am Freitag 13. November ab 18.00 Uhr im Kleinen Saal des Bischof-Bernhard-Hauses in Kraiburg. Die Einladungen sind rausgegangen – bitte Anmeldung beachten!

Pfarrgemeinderat – Sitzungstermine
❖ Frauendorf am Dienstag, 3. November um 20 Uhr im Pfarrheim

Haus- und Krankenkommunion – Termin: Freitag, 6. November





Auf an Ratsch
Pfarrer Seifert wird in den Wintermonaten wieder donnerstags von 16.15 bis 17.15 Uhr für Gespräche / Fragen / an Ratsch zur Verfügung stehen. Wo? Im EDEKA Rinner beim Café Bachmaier.

Abendgebet

Ist in der Pfarrkirche Mariä Himmelfahrt Pürten am Sonntag, 15. November um 19.00 Uhr mit Sr. Ruth Maria Stamborski & Team. Herzliche Einladung zu einer Dreiviertelstunde Gebet * Stille * Musik.

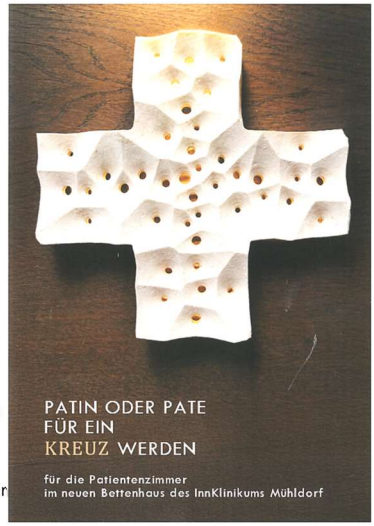

LICHT, ORIENTIERUNG UND VERBUNDENHEIT



Im neuen Bettenhaus des InnKlinikums Mühldorf werden künftig besondere Kreuze die Patientenzimmer begleiten. Die von dem Münchner Künstlerduo *Empfangshalle* entworfenen und handwerklich gefertigten Kreuze greifen in ihrer Gestaltung die besondere Lichtwirkung der neuen Kapelle vor dem Klinikum auf.

Die Kapelle ist ein konfessionsoffener Ort der Ruhe und des Innehaltens. Ihre Gestaltung steht unter anderem für Orientierung und Hoffnung. Diese Idee findet in den Kreuzen eine eigene, reduzierte Form: Durch die Öffnungen kann Licht hindurchscheinen und das Kreuz selbst zu einem lichtvollen Zeicher werden.

IHRE UNTERSTÜTZUNG ZÄHLT

Für die Finanzierung der Kreuze wurde eine Patenschaftsaktion ins Leben gerufen. Mit Ihrer Unterstützung ermöglichen Sie, dass eines dieser besonderen Kreuze in einem Patientenzimmer seinen Platz findet – als Zeichen des Glaubens, der Hoffnung und der Verbundenheit.

Vielleicht möchten Sie Patin oder Pate für ein Kreuz werden und damit einen kleinen Beitrag zu einer menschlichen und persönlichen Atmosphäre im neuen Bettenhaus leisten.

Auch kleine Beiträge helfen diese besonderen Kreuze zu finanzieren. Bei Fragen zur Patenaktion steht Ihnen die Klinikseelsorge Mühldorf gerne zur Verfügung: 08631 / 613 4774

SO KÖNNEN SIE UNS UNTERSTÜTZEN

Pfarrkirchenstiftung
St. Nikolaus Mühldorf a. Inn
IBAN: DE02 7509 0300 0002 1519 36
Verwendungszweck: „Spende Krankenhaus"
Eine Spendenquittung ist möglich.



Bildquelle: Empfangshalle

Veranstaltungen des Kreisbildungswerks Mühldorf:

Kreisbildungswerk
Mühldorf am Inn

Online-Reihe

Online-Reihe:
BibelGespräche

Zur Predigtvorbereitung – und für alle Interessierten

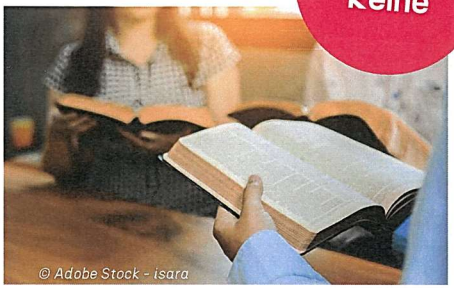

23713	Mi 28.10.2026	Marianne Kaltner
23715	Di 03.11.2026	Konrad Haberger
23716	Mi 11.11.2026	Clemens Rude
23717	Di 17.11.2026	Andreas Wachter
23718	Di 24.11.2026	Franz Eisenmann
23719	Di 01.12.2026	Monika Meingaßner

20.00–21.30 Uhr **Online**

In Gemeinschaft geht vieles besser – auch die Vorbereitung einer Predigt. Jede Woche leitet ein/e Hauptamtliche/r aus dem Dekanat ein Bibelgespräch zu den Texten, die am jeweils übernächsten Sonntag im Gottesdienst gelesen werden. Dabei werden zum einen Hintergründe zu den Schriftstellen erläutert, zum anderen spielt auch der Austausch, das Bibel-TEILEN eine wichtige Rolle. So gewinnen alle, die eine Predigt vor der Brust haben, schon mal Ideen, und alle, die „einfach so interessiert" sind, vertiefte Einblicke in das Buch der Bücher!
Im zweiten Durchgang dieser Reihe werden die BibelGespräche dieses Mal als Online-Fomat angeboten. Nach Anmeldung erhalten Sie einen Link per E-Mail zugeschickt.

Kath. KREISBILDUNGSWERK, Dekanat & Dekanatsrat Mühldorf

ANMELDUNG jeweils 1 Tag vor Beginn
Kreisbildungswerk Mühldorf
E-Mail: info@kreisbildungswerk-mdf.de
Online: www.kreisbildungswerk-mdf.de bei der jeweiligen Kursnummer (23713, 23715, 23716, 23717, 23718, 23719)

Kirchenplatz 7 | 84453 Mühldorf am Inn | www.kreisbildungswerk-mdf.de | info@kreisbildungswerk-mdf.de

…und weitere Themen zum Angebot für Frauen: **„Wenn alle etwas von dir brauchen… …und du selbst auch!“**

.



23562

Warum eigentlich ich?

Was wir alles tragen - und warum wir oft gar nicht merken, wie viel es geworden ist
Donnerstag, 12.11.2026, 19.00—21.30 Uhr
Pfarrheim Oberbergkirchen

An diesem Kursabend werfem wir einen Blick auf die vielen Rollen und Verantwortlichkeiten, die unseren Alltag prägen.

Gemeinsam machen wir die oft unsichtbare Belastung vieler Frauen sichtbar und schaffen Raum für eine erste persönliche Standortbestimmung: Wo stehe ich gerade, was trage ich – und was brauche ich eigentlich?

15,00 EUR

PBild: pixabay



23565

Wenn die Kraft weniger wird

Belastung verstehen, bevor sie zum Problem wird
Donnerstag, 26.11.2026, 19.00—21.30 Uhr
Pfarrheim Oberbergkirchen

Belastung entwickelt sich häufig schleichend. An diesem Abend lernen Sie, Warnsignale von Körper und Psyche frühzeitig wahrzunehmen, die eigenen Grenzen besser zu erkennen und zu verstehen, welche Faktoren langfristig Kraft und Energie kosten.

So können Sie rechtzeitig gegensteuern und Ihre Gesundheit nachhaltig stärken.

15,00 EUR

PBild: pixabay

KBWdigital



23602

Zu viel des Guten, zu wenig fürs Leben

Die emotionale Entwicklung unserer Kinder sinnvoll stärken

Donnerstag, 26.11.2026, 20.00—21.30 Uhr

Inke Hummel, Pädagogin und SPIEGEL-Bestseller Autorin

Wir reden viel über psychisch belastete Kinder, ihre Ängste oder gar Depressionen und Suchtgefährdung. Stimmen, die Verbote und Disziplinierung fordern, werden schnell lauter. Doch die eigentliche Frage muss sein: Welche Kompetenzen müssen wir Kindern von klein auf mitgeben, damit sie mit allen Herausforderungen des Lebens - von Langeweile über Frust bis Stress und Krisen sowie auch mit digitalen Medien - bewältigungskräftig umgehen können? Die Pädagogin und SPIEGEL-Bestseller Autorin Inke Hummel schaut mit Ihnen hin, in welcher Welt unsere Kinder heute aufwachsen und wie sie am besten für die Zukunft gestärkt werden können.

Kosten: pro Person 9,00 EUR
2 Teilnehmende eines Haushalts 14,00 EUR

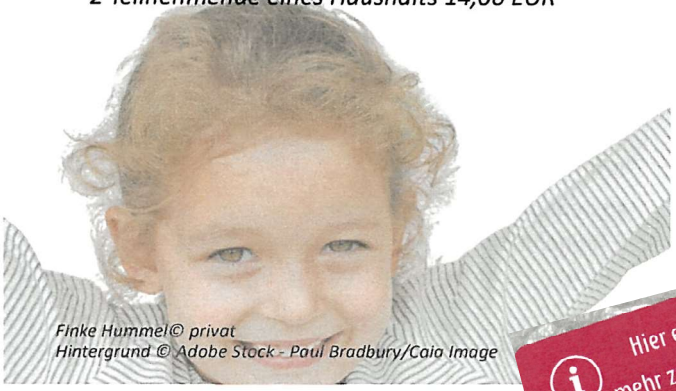

Finke Hummel© privat
Hintergrund © Adobe Stock - Paul Bradbury/Caia Image

Hier erfahren Sie mehr zu KBWdigital:

Unberechenbar. Würde und Macht im Zeitalter der KI

Vortrag mit anschließender Diskussion

Glaube trifft Zukunft

Referent:
Michael Wagner
Diözesanpräses der KAB
München und Freising

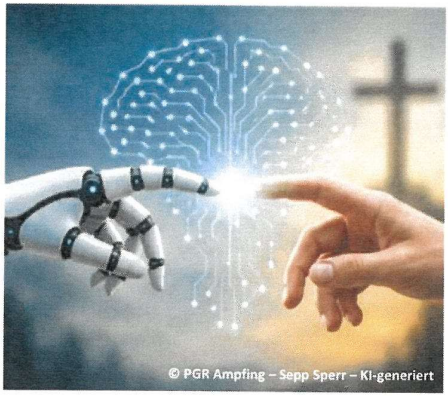

Mittwoch
11.11.2026

Beginn:
19.45 Uhr

Pfarrheim Ampfing
St. Martin-Str. 3

Veranstalter:
Liturgieausschuss Ampfing in Kooperation mit KAB Ampfing, Dekanatsrat Mühldorf & Kreisbildungswerk Mühldorf

Die KI wird in naher Zukunft viele unserer Lebensbereiche nachhaltig beeinflussen. Sie kann sehr nützlich sein, birgt aber auch ein enormes Gefahrenpotential.

Papst Leo hat sich in seiner Enzyklika MAGNIFICA HUMANITAS intensiv und kritisch mit der KI auseinandergesetzt. KI ist also ein Thema, das uns allen, auch als Christen "auf den Nägeln brennt."

Eintritt frei

Pfarrverband Ampfing

KATHOLISCHE ARBEITNEHMER-BEWEGUNG

Gemeinsam den Menschen und die Zukunft im Blick!

Kirchenplatz 7 · 84453 Mühldorf am Inn · www.kreisbildungswerk-mdf.de · info@kreisbildungswerk-mdf.de

Kraiburg, Ensdorf, Frauendorf, Grünthal, Taufkirchen

Tag der Ewigen Anbetung Grünthal
Auch Grünthal reiht sich ein in die Kette der Betenden unseres Erzbistums am Sonntag 8. November: 8.30 Uhr Sonntagsmesse, anschl. Betstunden und 11.30 Uhr Schlussandacht mit Eucharististischem Segen. Verbringen wir Zeit mit Christus und bringen wir ihm den Dank, aber auch die Sorgen und Nöte unserer Zeit. Es dürfte genug geben…

Red Wednesday
– Die Welt in Rot für verfolgte Christen



Mit dem „Red Wednesday“ macht das internationale katholische Hilfswerk KIRCHE IN NOT auf das Schicksal von Millionen verfolgten, unterdrückten und bedrohten Christen weltweit aufmerksam. In vielen Ländern weltweit werden rund um diesen Tag hunderte berühmte Kathedralen, Kirchen, Klöster, Monumente und öffentliche Gebäude von innen oder außen blutrot angestrahlt.
Der Pfarrgemeinderat Kraiburg beteiligt sich an der weltweiten Aktion, um auf das Thema „Christenverfolgung“ hinzuweisen. Am Mittwoch, 18.11. werden in den Abendstunden einige Fester der Marktkirche Kraiburg in rotem Licht erscheinen.

Senioren Grünthal
Am Mittwoch, 11.11. ist um 13.00 Uhr Rosenkranz mit den Senioren in der Pfarrkirche Grünthal und dann um 13.30 Uhr Seniorennachmittag beim Wirt in Einharting. Herzliche Einladung!

Irisches Morgengebet

Ich stehe mit Gott auf,
möge Gott sich mit mir erheben.
Die Hand Gottes über mir
beim Gehen und Schlafen
und bei meiner Auferstehung

Flossing, Polling, Oberneukirchen

Allerseelen-Flossing
Allerseelenrosenkranz (ohne Gräbersegnung) am Montag, 2.11. um 8:30 Uhr in der Pfarrkirche.

Friedensgebet in Oberneukirchen
Herzliche Einladung am Donnerstag, 05.11. um 19.00 Uhr in die Pfarrkirche Oberneukirchen zu Messfeier und Mitbeten beim anschl. Friedensgebet!

Benefizkonzert Polling 7. November
Konzert für einen guten Zweck - Musik hören und dabei Gutes tun!
Herzlich laden wir zum Konzert "Musik für die Seele" ein, das zugunsten der Anschaffung eines Defibrillators für die Feuerwehr Polling veranstaltet wird. Gestaltet wird die musikalische Stunde vom:
Gründlweg Gitarrentrio Gründlweg Viergsang
Am 07. November 2026 um 19 Uhr in der Pfarrkirche Mariä Heimsuchung Polling. Der Eintritt ist frei - Spenden sind erwünscht. Sie unterstützen damit eine wichtige Anschaffung für unsere Feuerwehr und können Leben retten!
Veranstalter: Pfarrgemeinderat Polling

Patrozinium Grünbach
Zu Ehren des Hl. Leonhard feiern wir wieder den Patroziniums-festgottesdienst am Sonntag 8. November um 10.00 Uhr in unserer Filialkirche Grünbach mit – so das Wetter es zulässt – anschließender Prozession und Segen. Legen wir ihm die Anliegen unserer Landwirtschaft, aber auch all die Ketten, die uns oft genug fesseln, vor und bitten wir um seine Fürsprache auch für unseren Pfarrverband. Herzliche Einladung auch an die Fahnenabordnungen der Ortsvereine!

Die nächste Ausgabe …

der Gottesdienstordnung erscheint für die Zeit vom 15.-29.11.2026.
Mitteilungen bitte **bis Dienstag, 10.11. um 12.00 Uhr** per Mail, Fax oder Post im Pfarrbüro Kraiburg oder Oberneukirchen einreichen. Danke!

Pfarrverband Kraiburg-Flossing
Marktplatz 33, 84559 Kraiburg a.Inn
Tel. 08638 88570 / Fax 08638 8857-15
Mail: PV-Kraiburg-Flossing@ebmuc.de
Homepage: www.PV-Kraiburg-Flossing.de

Öffnungszeiten:

Pfarrbüro **Kraiburg**
Marktplatz 33, 84559 Kraiburg
Tel 08638 88570, Fax 08638 885715
Di., Mi. + Fr. 9.00–12.00 Uhr
Do. 15.00–18.00 Uhr

Pfarrbüro **Oberneukirchen**
Hofmark 11, 84565 Oberneukirchen
Tel 08630 221
Di + Mi. 9.00–12.00 Uhr
Do. 10.00–12.00 Uhr

Seelsorger und Verwaltungsleiter:



- Pfarrer Michael Seifert
  Telefon: 08638 / 8857-19
  Donnerstag von 16.15–17.15 Uhr **im EDEKA Rinner** - Café Bachmaier
- Pfarrvikar Pfr. Armin Thaller
  Telefon: 08630 / 985093
  Handy: 0157 / 74373337
- Diakon Andreas Wachter
  Telefon: 08638 / 8857-13
- Pastoralreferentin Lena Schreiner
  Telefon: 08638 / 8857-17
  Handy: 0152 / 22426265
- Pastoralassistentin Stephanie Echle
  Telefon: 08638 / 8857-14
  Handy: 0151 / 26985045
- Pfarrer Werner Giglberger
  Telefon: 08638 / 951961
- Verwaltungsleiter Klaus Pscherer
  Telefon: 08638 / 8857-23

Im seelsorglichen Notfall wählen Sie auch die Nummer 08638 / 9848197.

Die Gemeinschaft solidarisch stärken

Bonifatiuswerk der deutschen Katholiken e.V.
Kamp 22 · 33098 Paderborn
www.bonifatiuswerk.de

Bildnachweis
Foto: Hartmut Salzmann

Spendenkonto
IBAN: DE70 3706 0193 1050 0030 07
Stichwort: Diaspora-Sonntag 2026
www.bonifatiuswerk.de/spenden

Hilfswerk für den Glauben
bonifatius werk